Приложение к постановлению
Администрации Егорлыкского района
от_____№_____

Лист №

Схема расположения публичного сервитута для эксплуатации объекта: ВЛ-0,4 кВ №1 от КТП №262 по ВЛ 10 кВ №702

План границ

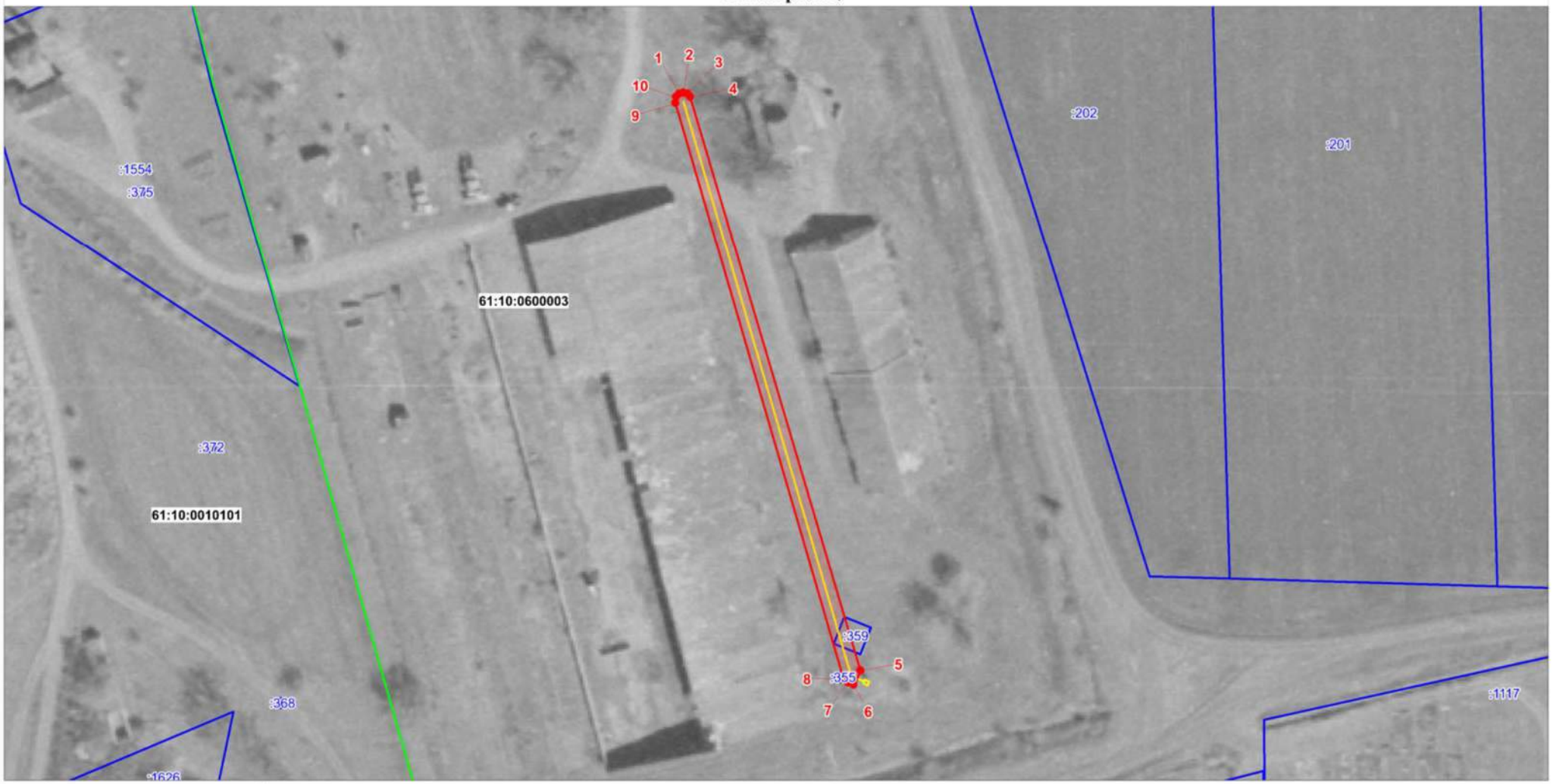

Используемые условные знаки и обозначения

Масштаб 1:1000

- граница, устанавливаемого публичного сервитута
- ось линии электропередачи, КТП
- граница земельных участков
- граница кадастровых кварталов
- характерная точка границы устанавливаемого публичного сервитута

61:08:0070133 - обозначение кадастровых кварталов

:1 - обозначение земельных участков

КТП - комплектная трансформаторная подстанция